

Independent Assurance for Sustainability Report & Greenbond



PT Surveyor Carbon Consulting Indonesia (SCCI)

Anak perusahaan PT Surveyor Indonesia yang merupakan bagian dari ID Survey, holding BUMN jasa survei yang memiliki aktivitas bisnis utama di bidang jasa **independent assurance** di Indonesia yang diawasi oleh Lembaga penjamin mutu nasional.

WHAT IS ASSURANCE?

- Assurance merupakan suatu pernyataan atau pertimbangan **pihak yang independen dan kompeten** untuk memberikan penilaian bagi multi-stakeholder dalam mengelola aspek pembangunan berkelanjutan, lingkungan, sosial & tata kelola.
- PT Surveyor Carbon Consulting Indonesia hadir sebagai lembaga independen untuk menjamin pengelolaan pembangunan berkelanjutan yang dilaksanakan seluruh pihak dalam mencapai target pembangunan nasional.

WHO NEED THIS SERVICE?



WHY SCCI?

PT Surveyor Carbon Consulting Indonesia memiliki pemahaman mendalam tentang keberlanjutan, konteks lokal, dan didukung oleh para ahli berpengalaman dan mitra global bersama dengan pihak ketiga yang independen

SCCI memiliki pemahaman yang mendalam tentang keberlanjutan, dari segi teknis, peraturan/kebijakan pemerintah, peraturan dan konteks kondisi sosial budaya, ekonomi, dan lingkungan di Indonesia (**local wisdom**).

Menjadi **lembaga inspeksi yang telah terakreditasi** berdasarkan SNI ISO/IEC 17020, bereputasi baik dan **berkedudukan di wilayah hukum Negara Kesatuan Republik Indonesia**. Sehingga mampu memenuhi Peraturan Pemerintah Nomor 34 Tahun 2018 sebagai lembaga inspeksi dalam Sistem Standardisasi dan Penilaian Kesesuaian Nasional.

Didukung oleh **tim ahli yang kompeten** dan **berpengalaman dalam konsultasi, pemberian nasihat, dan pelatihan** tentang keberlanjutan, karbon, ESG, dan SDGs, serta **berpengalaman menjalankan sejumlah framework assessment** dalam assurance.

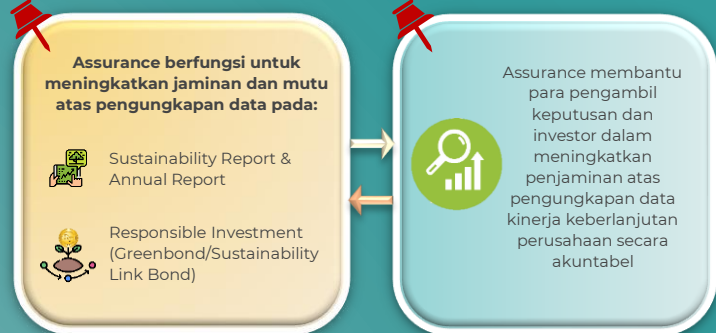

POJK No 60 Tahun 2017 : ASSURANCE GREENBOND

Dalam **penerbitan green bond** diperlukan **pendapat** atau **penilaian** dari **Ahli Lingkungan** yang menyatakan kegiatan usaha bermanfaat bagi lingkungan.

Second-Party Opinion (SPO) memberikan **penilaian ahli lingkungan** terhadap kerangka **Green, Social,** atau **Sustainability Bond** selaras dengan prinsip-prinsip pasar yang diterima.

POJK No 51 Tahun 2017 > SEOJK 16 Tahun 2021 : ASSURANCE

Laporan keberlanjutan (berisikan Laporan penggunaan dana program Tanggung Jawab Sosial dan Lingkungan) **perlu diverifikasi oleh Lembaga independent assurance** yang dituangkan dalam laporan assurance.

INSENTIF

- Program pengembangan kompetensi SDM
- Penganugerahan Sustainable Finance Award

PROPER

- Pelaksanaan program TJSL yang di verifikasi memiliki peluang perolehan **Proper Emas**

METHODOLOGY



AA1000
Licensed Assurance Provider
000-737

PT. Surveyor Carbon Consulting Indonesia berperan sebagai lembaga assurance yang telah memiliki kompetensi untuk memberikan penilaian, verifikasi/validasi, atau pengujian secara independen terkait KUBL.

SCCI telah teregistrasi di AA1000 Assurance (AccountAbility1000) dengan licensed **Assurance Provider 000-737**

01 PERSIAPAN

- Tinjauan Bisnis Perusahaan, Persetujuan Material Topics & Disclosure untuk fokus assurance
- Desktop review atas draft final dengan menggunakan framework dan kriteria atetasi:



Assurance Verification Checklist

Dilakukan Verifikasi melalui interview dengan Klien

02 ASSURANCE

PT SCCI melakukan **Assurance Sustainability Report**

Dengan:

ASSURANCE FRAMEWORK

- AA1000 – Type 1, High
- AA1000 – Type 2, Moderate

TIM ASSUROR SCCI

Tenaga Ahli dan Asisten Tenaga Ahli

METHODOLOGY

- Interview with PIC
- Company policy documents
- Monitoring report or records
- Dokumen lain yang bisa menjadi bukti objektif.

03 STATEMENT RELEASE

Penerbitan **Assurance Statement AA1000**

Seluruh temuan pada proses assurance harus **CLOSED** untuk memperoleh maksimal 4 minggu

ASSURANCE STATEMENT

Klien melakukan Publikasi *Sustainability Report* pada **Website**

PENAWARAN JASA

Jasa	Assurance Methodology		Data Requirement
Assurance Moderate	Type 1: 1) Adherence to AA Principle <i>Peninjau dan menilai sejauh mana kepatuhan organisasi terhadap :</i> <ul style="list-style-type: none"> - Inclusivity - Materiality - Responsiveness - Impact 	Type 2: 1) Adherence to AA Principle <i>Peninjau dan menilai sejauh mana kepatuhan organisasi terhadap :</i> <ul style="list-style-type: none"> - Inclusivity - Materiality - Responsiveness - Impact 2) Reliability <i>Penilaian dan pembuktian keandalan pengungkapan kinerja keberlanjutan perusahaan</i>	Limited Data Evidence <i>Peninjauan dan penilaian terhadap bukti (evidence) dari proses, sistem, dan kontrol yang relevan dalam pengungkapan kinerja perusahaan.</i>
Assurance High		3) Quality <i>Penilaian dan pembuktian kualitas pengungkapan kinerja keberlanjutan perusahaan</i>	Extensive Data Evidence <i>Peninjauan dan penilaian terhadap bukti (evidence) dari proses, sistem, dan kontrol yang relevan dalam pengungkapan kinerja perusahaan.</i>

LEVEL OF CONFIDENCE

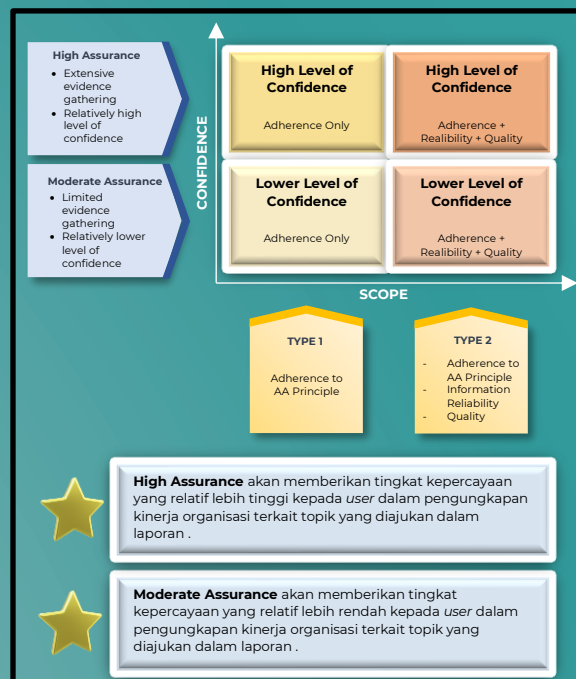

AA1000
ASSURANCE
STANDARD v3

KOMPETENSI

- Sertifikat Praktisi Pelibatan Pemangku Kepentingan :** Penerapan AA1000AP (2018) dan AA1000SES (2015)
- Sertifikat Ahli Praktisi Keberlanjutan :** Penerapan dan pelaporan dari setiap Prinsip Akuntabilitas
- Sertifikat Praktisi Penjamin Keberlanjutan Tersertifikasi:** Dasar pengetahuan penjaminan keberlanjutan menggunakan AA1000AS v3.

PT SUEYOR CARBON CONSULTING INDONESIA

HEAD OFFICE

Menara Bidakara 2, Lantai 3, Unit 01 & 03 A
Jl. Jenderal Gatot Subroto, Kav. 71-73
Jakarta 12780 - Indonesia

Telp (+62-21) 2906 9423
Fax (+62-21) 2906 9422

Marketing CP : 0878-7055-4061 (Intan)